



LIETUVOS  
INOVACIJŲ  
CENTRAS

# **Finansavimo kryptys 2022-2027 metais**

**Gytis Junevičius – Lietuvos inovacijų centras**

“Aš visada čiuožiau ne ten, kur ledo ritulys  
yra, o ten, kur jis bus”

*Wayne Gretzky*



# Skaitmeninė ekonomika

## Žiedinė ekonomika

## Sidabrinė ekonomika

Jei tyrimai yra procesas, kuriame pinigai vyksta žiniomis, tai **inovacijos** yra procesas, kuriame žinios virsta pinigais **EUREKA**

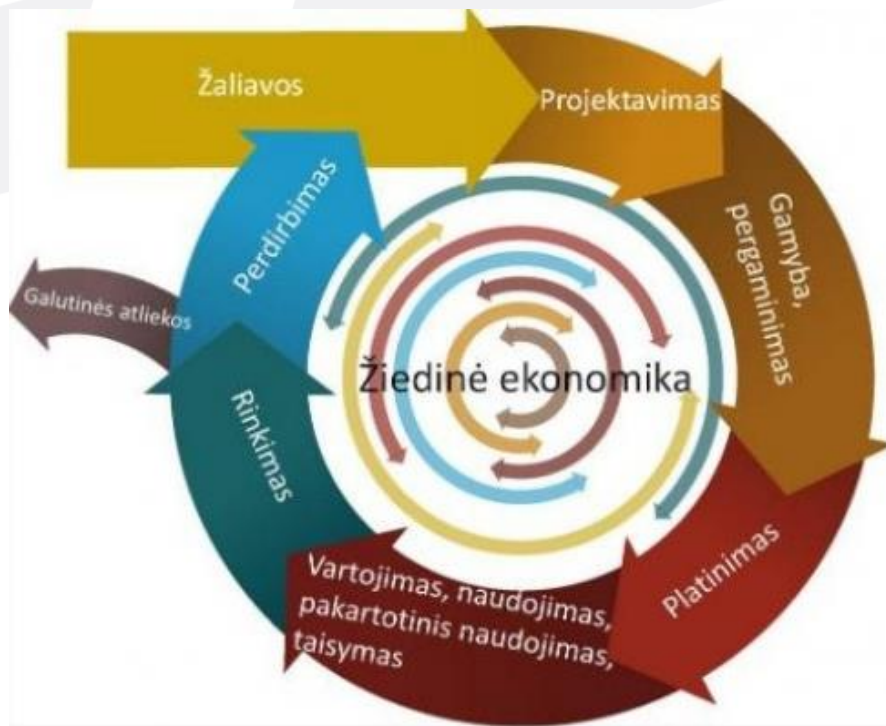

A collage of images and text related to emerging technologies. It includes:
 

- IMPLANTUOJAMOS TECHNOLOGIJOS**: Medical implants like a heart pump.
- VIRTUALUS GYVENIMAS**: A person wearing VR goggles.
- NEUROTECHNOLOGIJOS**: Brain activity monitoring and neural interfaces.
- DAIKTU INTERNETAS**: Smart home and city infrastructure.
- DIDELI DUOMENYS SPRENDIMAMS PRIIMTI**: Data visualization and analytics.
- SUPER KOMPIUTERIS KIŠENĖJE**: A person holding a smartphone with data clouds.
- IŠMANŪS NAMAI, IŠMANŪS MIESTAI**: Smart home and city infrastructure.
- SAVAEIGIAI AUTOMOBILIAI**: A self-driving car.
- 3D SPAUSDINIMAS**: A 3D printed shoe.
- DALIJIMOSI EKONOMIKA**: Logos for Uber, Lyft, Airbnb, etc.
- ROBOTIKA PASLAUGOS, ŽMOGUS - MASINA SAŠAJA**: A robotic hand holding a gun.
- DIDELI DUOMENYS**: A line graph showing the average price of a gigabyte from 2000 to 2011.
- INTERNETAS APRANGOJE**: A person wearing smart clothing.



## Krizė

- sen. gr. κρίσις = *krisis* – sprendimas, lemiamas įvykis, staigus pasikeitimas
- kinietiškai „wei-chi“: „pavojus“ ir „galimybė“

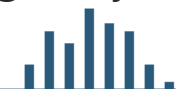

# Viešoji parama verslui – skirtingi „žaidimo“ laukai ir taisyklės

Pirminės ŽŪ produkcijos gamyba

Gamyba

Prekyba

Paslaugos



# Viešoji parama verslui – skirtingi „žaidimo“ laukai ir taisyklės (2)

Inovacijų kūrimas  
(MTEP)

**Frascati vadovas  
(2015)**

Inovacijų diegimas

**Oslo vadovas (2018)**

Darbuotojų mokymai



# MTEP

(Moksliniai tyrimai ir eksperimentinė plėtra)



# Kokia įmonė vykdo MTEP ?



Forma patvirtinta Lietuvos statistikos  
departamento generalinio direktoriaus  
2015 m. lapkričio 23 d. įsakymu Nr. DJ-241





 LIETUVOS STATISTIKOS  
DEPARTAMENTAS

Lietuvos statistikos departamento  
teritoriniam duomenų parengimo skyriui

(Įmonės, įstaigos pavadinimas)

## MOKSLINIŲ TYRIMŲ IR EKSPERIMENTINĖS PLĖTROS

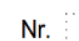
 M. STATISTINĖ ATASKAITA  
MT-02 (METINĖ)

 -  -  Nr. 



LIETUVOS  
INOVACIJŲ  
CENTRAS

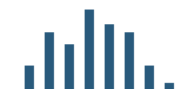

# Naujas arba geresnis produktas





# MTEP

Sritis	MTEPI - etapai/veiklos (pagal TPL)
<b>MT</b>	2. Žinių taikymo koncepcijos formulavimas
	3. Koncepcijos įgyvendinamumo įrodymas/patvirtinimas
	4. Maketo (modelio), meno objekto projekto kūrimas ir testavimas
	5. Maketo (modelio) patikrinimas imituojant realias sąlygas, meno objekto projekto pristatymas visuomenei
<b>EP</b>	6. Prototipo (bandomosios versijos) kūrimas
	7. Prototipo (bandomosios versijos) demonstravimas
	8. Bandomosios partijos gamyba (versijos galutinis išbandymas)
	9. Sukurto naujo produkto įvertinimas (bandomieji sukurto naujo produkto pavyzdžiai, įvertinti vartotojo ir (arba) užsakovo)
<b>I</b>	Pilotinės linijos kūrimas



# MTEP sąnaudų lengvata



VALSTYBINĖ  
MOKESČIŲ  
INSPEKCIJA

## PAVYZDYS!!!

Pajamos: 100 000 EUR

Išlaidos: 60 000 EUR iš jų 10 000 EUR – išlaidos MTEP

Išlaidos taikant lengvatą:  $50\ 000 + 10\ 000 \times 3 = 80\ 000$  EUR

Pelnas nepritaikius lengvatos:  $100\ 000 - 60\ 000 = 40\ 000$  EUR

**Pelnas taikant lengvatą:**  $100\ 000 - 80\ 000 = 20\ 000$  EUR

## Kiek sutaupote ?



# Galimybių laukas siekiant pritraukti viešus finansuotojus



**V.S.**



**Žydrieji vandenynai**

**Baltijos jūra**

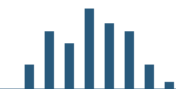



# ES viešosios investicijos 2021-2027



# 2021–2027 m. ES išlaidos

Visos sumos pateikiamos mlrd. EUR  
(2018 m. kainomis)

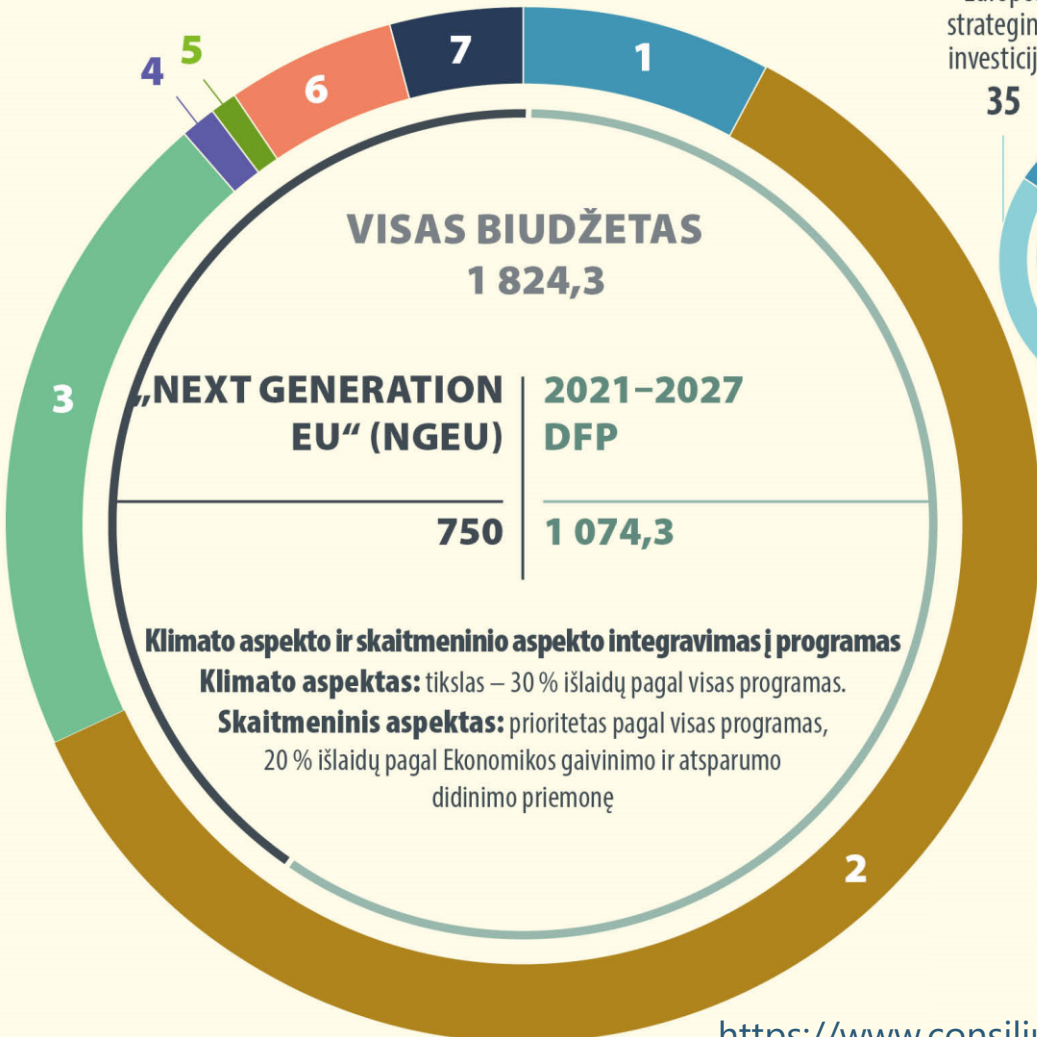

## 1 Bendroji rinka, inovacijos ir skaitmeniniai klausimai

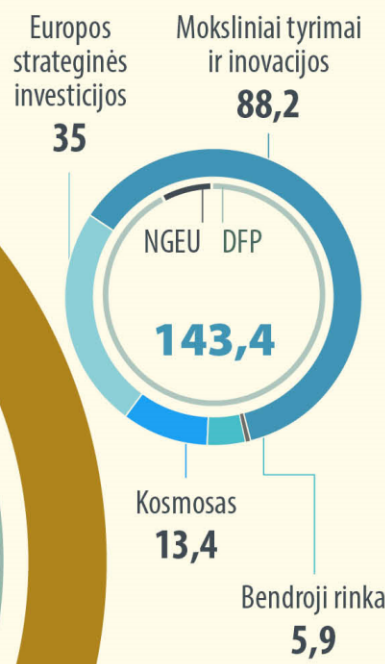

## 2 Sanglauda, atsparumas ir vertybės

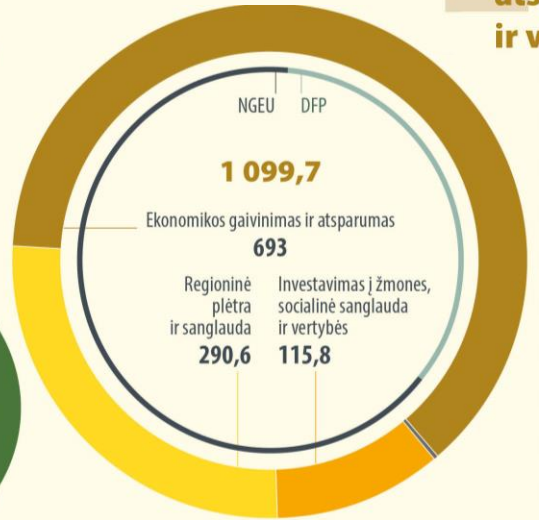

## 3 Gamtos išteklių ir aplinka

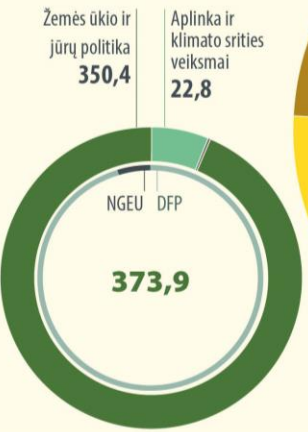

## 4 Migracija ir sienų valdymas



## 5 Saugumas ir gynyba



## 6 Kaimyninės šalys ir pasaulis

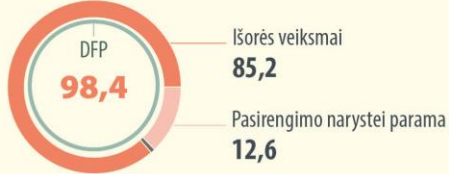

## 7 Europos viešasis administravimas



# Pagrindinės programos ir fondai pagal daugiametę finansinę programą

<https://www.consilium.europa.eu/en/infographics/mff2021-2027-ngeu-final/>

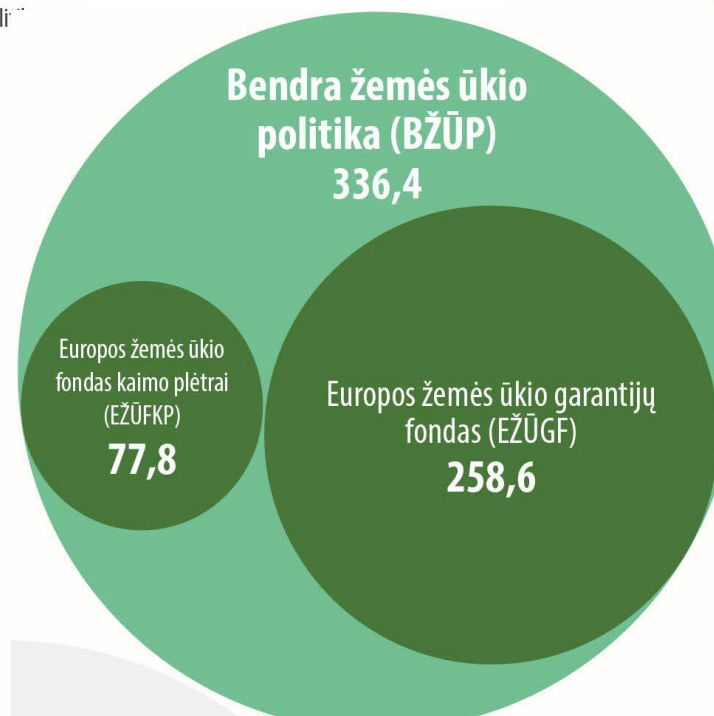
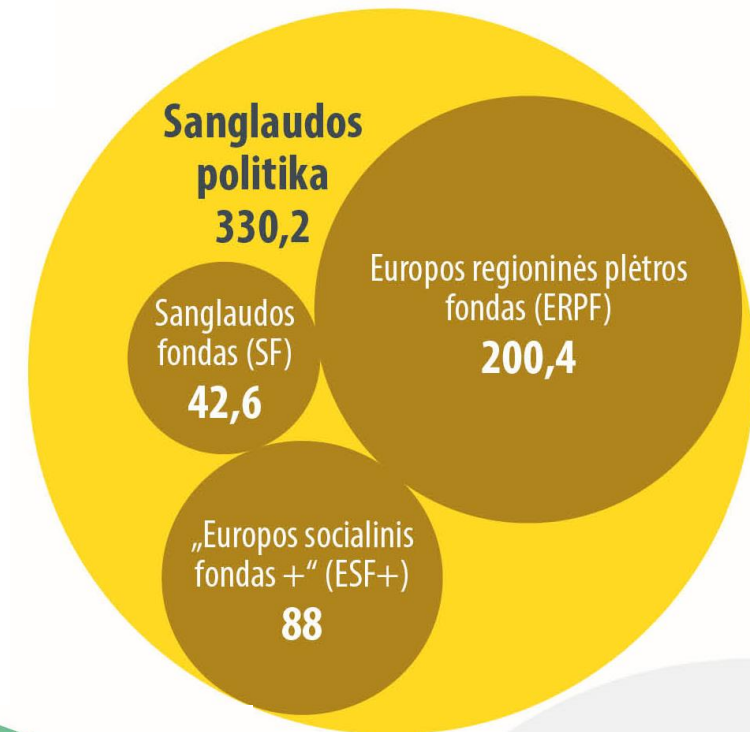
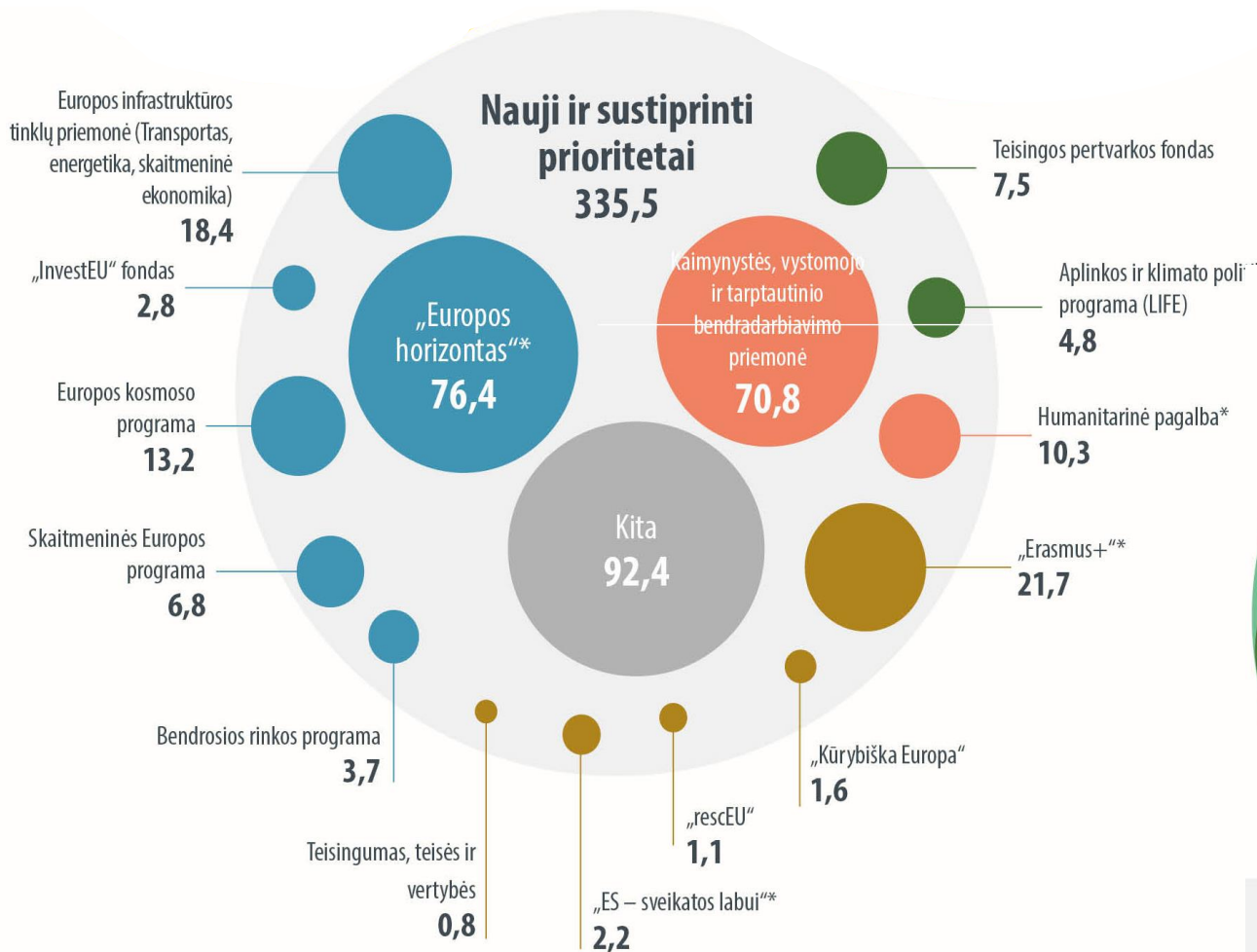

# <https://ec.europa.eu/info/funding-tenders/opportunities/portal/screen/opportunities/topic-search>



Funding & tender opportunities  
Single Electronic Data Interchange Area (SEDIA)

lietuvių kalba

Register Login

SEARCH FUNDING & TENDERS HOW TO PARTICIPATE PROJECTS & RESULTS WORK AS AN EXPERT SUPPORT

Type your Keywords...

Match whole words only

GRANTS  TENDERS

Submission status

Forthcoming  Open for submission (540)  Closed

Programming period

2021 - 2027 (540) x

Filter by Programme / Programme group

Select a Programme...

Filter by call

Select a Call...

CPV code (Tenders Only)

Select a CPV code...

Places of delivery or performance (Tenders Only)

Select a Place of delivery...

Clear search

Funding and tenders (540) Sort by: Submission status

**Grant** Call for proposals to protect and promote the rights of the child

Open for submission

Programme	Citizens, Equality, Rights and Values Programme (CERV)	Deadline model	single-stage
ID	CERV-2021-CHILD	Opening date	20 April 2021
Types of action	CERV Project Grants	Deadline date	07 September 2021 17:00:00 Brussels time

**Grant** Network of Towns

Open for submission

Programme	Citizens, Equality, Rights and Values Programme (CERV)	Deadline model	single-stage
ID	CERV-2021-CITIZENS-TOWN-NT	Opening date	20 May 2021
Types of action	CERV Lump Sum Grants	Deadline date	26 August 2021 17:00:00 Brussels time

**Grant** Town-Twinning

Open for submission

Programme	Citizens, Equality, Rights and Values Programme (CERV)	Deadline model	single-stage
ID	CERV-2021-CITIZENS-TOWN-TT	Opening date	20 May 2021
Types of action	CERV Lump Sum Grants	Deadline date	26 August 2021 17:00:00 Brussels time

**Grant** Call for proposals limited/restricted to national Data Protection Authorities on reaching out to stakeholders in data protection legislation

Open for submission

Programme	Citizens, Equality, Rights and Values Programme (CERV)	Deadline model	single-stage
ID	CERV-2021-DATA	Opening date	06 May 2021
Types of action	CERV Project Grants	Deadline date	09 September 2021 17:00:00 Brussels time

**Grant** Framework Partnership agreement under CERV-2021-DISA-OG-DISABILITY

Open for submission

Programme	Citizens, Equality, Rights and Values Programme (CERV)	Deadline model	single-stage
ID	CERV-2021-DISA-OG-FPA	Opening date	23 June 2021
Types of action	CERV Operating Grants Framework Partnerships	Deadline date	28 September 2021 17:00:00 Brussels time

**Grant** Specific Grant Agreement under FPA CERV-2021-DISABILITY

Open for submission

Programme	Citizens, Equality, Rights and Values Programme (CERV)	Deadline model	single-stage
ID	CERV-2021-DISA-OG-SGA	Opening date	23 June 2021
Types of action	CERV Operating Grants Framework Partnerships	Deadline date	30 September 2021 17:00:00 Brussels time

# Galimybės verslui

## Struktūriniai fondai 2021-2027

<https://www.esinvesticijos.lt/lt//pasirengimas-2021-2027/2021-2027-m-es-fondu-investiciju-programos-rengimas>





# 2021–2027 M. SF INVESTICIJŲ PROGRAMOS PRIORITETAI

## Programos prioritetas

**Pažangesnė Lietuva**

**Žalesnė Lietuva**

Geriau sujungta Lietuva

Socialiai atsakingesnė  
Lietuva

Piliečiams artimesnė  
Lietuva

Teisingos pertvarkos  
fondas



<https://www.esinvesticijos.lt/lt/pasirengimas-2021-2027/2021-2027-m-es-fondu-investiciju-programos-rengimas>



# Verta pasidomėti

**NMA** <https://www.nma.lt/index.php/parama/12?tab=1>

**LVPA** <https://lvpa.lt/>

**MITA** <https://mita.lrv.lt/lt/kvietimai>

**APVA** <https://www.apva.lt/es-investicijos/2014-2020/nacionalines-investicijos-kvietimai-teikti-paraiskas/>

**INVEGA** <https://invega.lt/verslui/20>



MITA

LIC

Mokslo ir technologijų parkai

Versli Lietuva

**Mokslo agentūra?**

TVIC \ VIC

**Inovacijų agentūra?**

Investuok Lietuvoje

ESIC / SIC

Invega

Verslo inkubatoriai

# Netiesioginė parama: viešosios paslaugos

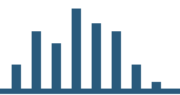



# LT viešosios investicijos 2021-2027

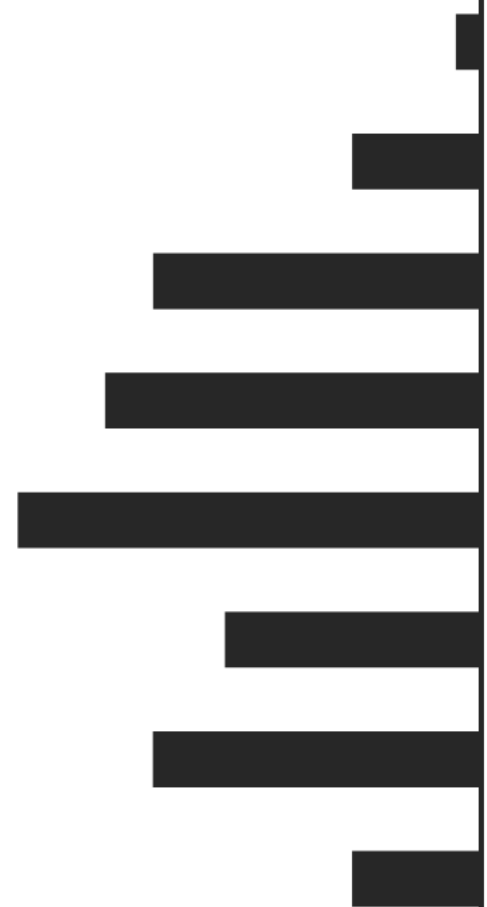

# Naujos kartos Lietuva

## PLANO „NAUJOS KARTOS LIETUVA“ LĖŠŲ PROPORCIJOS PAGAL KOMPONENTUS



Bendra suma  
**2,225**  
mlrd. EUR

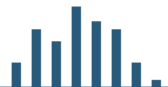
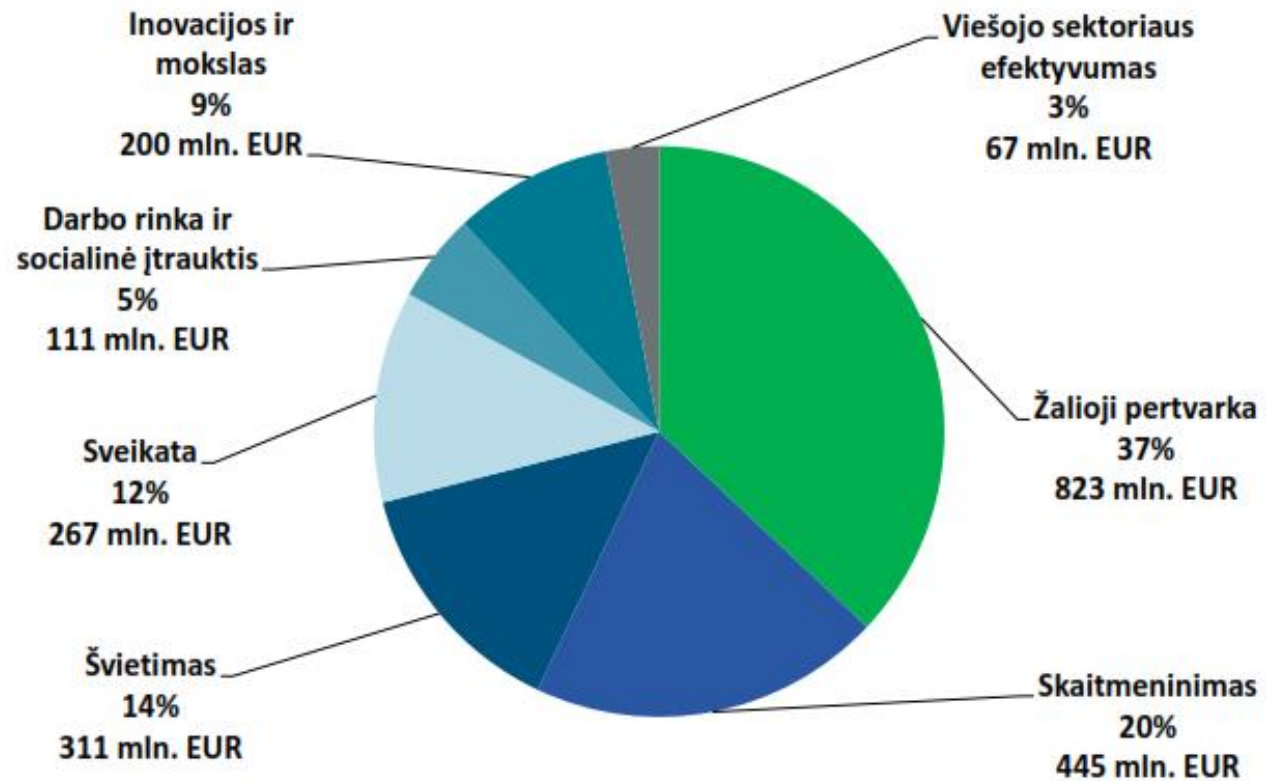

# Naujos kartos Lietuva



### ATSINAUJINANTYS ENERGIJOS IŠTEKLIAI

Saulės/vėjo energijos gamyba  
(130 mln. EUR)

Alternatyvių degalų gamybos skatinimas  
(biodegalai, biometanas, vandenilis)  
(51 mln. EUR)

### DARNUS TRANSPORTAS

Elektromobilių įkrovimo stotelės, alt. degalų papildymo stotelės  
(124 mln. EUR)

Taršių transporto priemonių keitimas  
(172 mln. EUR)

### ENERGIJOS EFEKTYVUMAS

Daugiabučių renovacija ir statybų sektoriaus inovacijos  
(218 mln. EUR)



# Naujos kartos Lietuva

## SKAITMENINIMAS – PAGRINDINĖS KRYPTYS

VALSTYBĖS IT IŠTEKLIŲ PERTVARKA	DUOMENŲ VALDYMAS	ELEKTRONINĖS PASLAUGOS	SKAITMENINIS JUNGLUMAS	SKAITMENINĖS INOVACIJOS
IT valdymo centralizavimas, infrastruktūros konsolidavimas (95 mln. EUR)	Atviri, patikimi, realaus laiko duomenys, duomenų mainai (31 mln. EUR)	Elektroninių paslaugų plėtra (149 mln. EUR)	Judriojo ryšio plėtra nutolusiose vietovėse ir sąlygų 5G ryšio diegimui sudarymas (49 mln. EUR)	Lietuvių kalbos skaitmenizavimas, skaitmeninių inovacijų versle skatinimas (dirbtinis intelektas, blokų grandinės technologija, automatizacija ir kt.) (102 mln. EUR)



# Naujos kartos Lietuva

## KITŲ EUROPOS TARYBOS REKOMENDACIJŲ ĮGYVENDINIMAS – PAGRINDINĖS KRYPTYS



### ŠVIETIMAS

Mokyklų tinklo optimizavimas, mokymo kokybės gerinimas (infrastruktūra, įranga, mokytojų kompetencijos)

(251 mln. EUR)

Profesinio mokymo programų atnaujinimas, parama verslui, priimti dirbti pameistriaus, profesinio mokymo moksleivių vizitai sektoriniuose praktinio mokymo centruose

(37 mln. EUR)

### INOVACIJOS IR MOKSLAS

Aukštojo mokslo kokybės gerinimas  
(36 mln. EUR)

Už inovacijas atsakingų institucijų konsolidavimas, inovacijų paklausos skatinimas

(19 mln. EUR)

Mokslo ir verslo bendradarbiavimo skatinimas, įgyvendinant į misijas orientuotus mokslinius tyrimus ir inovacijas

(146 mln. EUR)

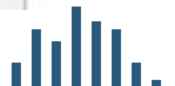



## KITŲ EUROPOS TARYBOS REKOMENDACIJŲ ĮGYVENDINIMAS – PAGRINDINĖS KRYPTYS



11

### SVEIKATA

Infekcinių ligų klasterio 5 miestuose ir 10 regioninių ligoninių priėmimo skyrių pritaikymas ekstremalioms situacijoms  
(154 mln. EUR)

Skaitmeninimas, pažangios technologijos (DI, telemedicina).  
(89 mln. EUR)

### DARBO RINKA IR SOCIALINĖ APRĖPTIS

Aukštą pridėtinę vertę kuriančių kvalifikacijų ir kompetencijų įgijimas, subsidijos darbo vietų steigimui bedarbiams  
(102 mln. EUR)

### VIEŠOJO SEKTORIAUS EFEKTYVUMAS

Šešėlio mažinimas ir mokesčių administravimo gerinimas taikant pažangias technologijas  
(31 mln. EUR)

Vieningos viešojo sektoriaus žmogiškųjų išteklių valdymo sistemos sukūrimas, kompetencijų ugdymas  
(17 mln. EUR)

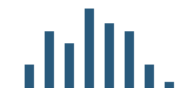

# KULTŪROS IR KŪRYBINIŲ INDUSTRIJŲ ĮMONIŲ INFRASTRUKTŪRA

## Nr. 13.1.1-LVPA-K-309

- └ Galioja iki **2022-03-28 24:00 val.**
- └ Galimi pareiškėjai: **MVĮ veikiančios KKI sektoriuje** (ne trumpiau nei 2 metus), vidutinės pajamos per 3 metus yra ne mažesnės nei **50 000 Eur** ir ne mažiau nei **50 proc. pajamų gaunama iš KKI veiklos**
- └ *Remiamos veiklos:* KKI įmonių **infrastruktūros įsigijimas, kūrimas ir diegimas**, skirtas naujų KKI skaitmeninių ir (arba) žiedinės ekonomikos paslaugų ar produktų kūrimui; produktų kūrimo formų, sklaidos kanalų pasitelkimui ir KKI veiklos procesų pokyčiui.
- └ *Finansavimo dydis:* pagalba pagal de minimis, didžiausia finansavimo suma yra iki **200 000 Eur**; pagalba ne pagal de minimis – iki **800 000 Eur**.
- └ Mažiausia finansavimo suma yra **100 000 Eur**.



# Finansavimo intensyvumas ir tinkamos išlaidos

- └ pagal *de minimis* reglamentą – **80 proc.** visų tinkamų finansuoti projekto išlaidų;
- └ ne pagal *de minimis*: **80 proc. – 70 proc.** priklauso kas teikia paraišką

Tinkamos finansuoti išlaidos:

iki 80 proc. visų išlaidų

- Naujas pastato statyba, esamo rekonstrukcija, remonto (kapitalinio ar paprastojo)
- Projektavimo, kadastrinių ir geodezinių matavimų, statybinių tyrinėjimų, energijos suvartojimo audito ir t.t.
- kompiuterinės technikos, programinės įrangos, kitos įrangos, įrenginių ir kito ilgalaikio turto įsigijimo ir finansinės nuomos
- patentų, autorinių ir gretutinių teisių, licencijų, prekių ženklų išlaidos.

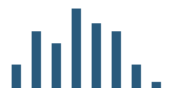

# Vertinimas

- ▮ Pareiškėjo paskutiniųjų 3 metų vidutinio darbo našumo santykis su Lietuvos vidutiniu darbo našumu (**60 balų**)
- ▮ Prisidėjimo privačiomis investicijomis prie tinkamų finansuoti projekto išlaidų dalis (proc.) (**40 – balų**).



**REWARD  
POINTS**

**100  
POINT**

shutterstock.com · 243107995

Minimali balų suma – **32.**

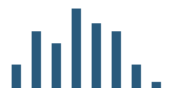

# KULTŪROS IR KŪRYBINIŲ INDUSTRIJŲ SEKTORIUI KURTI KONKURENCINGUS PRODUKTUS

Nr. 13.1.1-LVPA-K-310

└ Galioja iki 2022-02-21 24:00 val.

└ Skirta suma – 10 551 449 Eur.

**Kūrybiniai čekiai COVID-19 priemonę - NE !!!!**

**Kino filmų, vaizdo filmų ir televizijos programų gamyba – iki 4 000 000 Eur;**

**Kitoms KKI ekonominėms veikloms – iki 6 551 449 Eur;**

**Galimi pareiškėjai: MVĮ veikiančios KKI sektoriuje (ne trumpiau nei 2 metus), vidutinės pajamos per 3 metus yra ne mažesnės nei 30 000 Eur ir ne mažiau nei 50 proc. pajamų gaunama iš KKI veiklos**

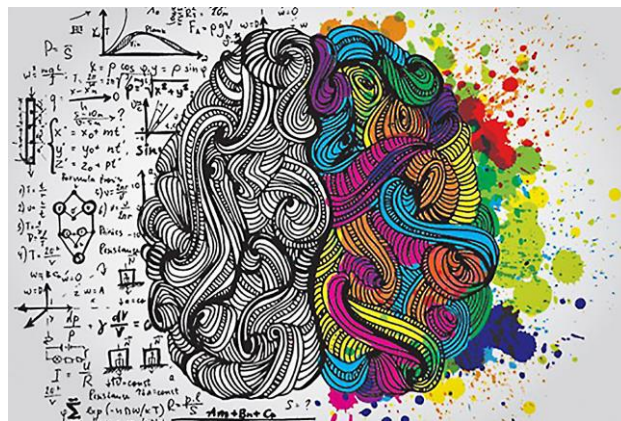



# Remiamos veiklos



1. **Originalių dizaino ir (arba) rinkodaros sprendimų sukūrimas ir diegimas**, pasitelkiant meninę, kultūrinę ir kūrybinę raišką ir siekiant skaitmenizavimo ir (arba) žiedinės ekonomikos skatinimo produktų ir (arba) paslaugų kūrimo ir (arba) veiklos procesų tobulinimo (leidybos, įgarsinimo, vertimų, fotografavimo, filmavimo, dizaino kūrimo, komunikacijos ir panašios paslaugos, produktai ar procesai);
2. **Skaitmeninių ir (arba) elektroninių platformų** ar panašaus pobūdžio kanalų kūrimas kultūros ir kūrybinių produktų ir (arba) paslaugų sklaidai (kino, muzikos, leidybos, žaidimų ir kituose subsektoriuose);
3. **Pažangių, naujų formų audiovizualinių, virtualios, papildytos realybės**, ar kitų kultūros ir kūrybinių produktų sukūrimas, panaudojant skaitmenines technologijas;
4. Kultūros ir kūrybinių produktų ir (arba) paslaugų ar veiklos procesų **transformavimas į naujas skaitmenines ar žiedinę ekonomiką skatinančias formas** (leidybos, žaidimų, dizaino, muzikos ir kituose subsektoriuose).



# Finansavimo dydis

1. pagal de minimis – didžiausia finansavimo suma yra iki 200 000 Eur; **Intensyvumas - 80 proc.**

2. ne pagal de minimis:

2.1 „Kino filmų, vaizdo filmų ir televizijos programų gamyba“ – iki 800 000 Eur.

2.2. Kitoms KKI ekonominėms veikloms – iki 400 000 Eur.

**Intensyvumas: 50 -80 proc.**

Mažiausia projektui skirta suma - **30 000 Eur.**

**Projekto trukmė iki 2023 03 31**



# Tinkamos finansuoti išlaidos

1. Kompiuterinės technikos, programinės įrangos, kitos įrangos, įrenginių ir kito ilgalaikio turto įsigijimo ir finansinės nuomos (lizingo) išlaidos, programinės įrangos kūrimo, informacinių sistemų kūrimo ir (ar) modernizavimo išlaidos
2. Patentų, autorių ir gretutinių teisių, licencijų, prekių ženklų išlaidos.
3. Projektą vykdančio personalo **DU bruto**
4. Atlygio projektą vykdančioms fiziniams ir juridiniams asmenims pagal paslaugų, autorines ar kitas sutartis išlaidos, skirtos naujiems ir (ar) patobulintiems gaminiams, paslaugoms, veiklos procesams kurti ir (ar) diegti;
5. Sukurtų produktų **rinkodaros išlaidos**. Šių išlaidų suma **neturi viršyti 30 proc.** projekto tinkamų finansuoti išlaidų;
6. Komandiruotės išlaidos
7. Projekto vykdymui reikalingų patalpų nuomos išlaidos. Neturi viršyti 10 proc. projekto tinkamų finansuoti išlaidų;
8. Tarptautinio partnerio, svečio iš užsienio kelionių ir apgyvendinimo išlaidos;
9. **Galimybių studijos, tyrimų, studijų, metodikų rengimo, mokymų organizavimo** ir vykdymo paslaugų pirkimo išlaidos.





# Vertinimas

└ Pareiškėjo (ir partnerio) planuojamo pardavimo pajamų augimo 2020 m. lyginant su 2023 m. santykis su prašomu finansavimu (**70 balų**)

└ Prisdėjimo privačiomis investicijomis prie tinkamų finansuoti projekto išlaidų dalis (proc.) (**30 – balų**).



**REWARD  
POINTS**

**100  
POINT**

shutterstock.com · 243107995

Minimali balų suma – **30**



# Verslo modeliai → finansavimo pritraukimas

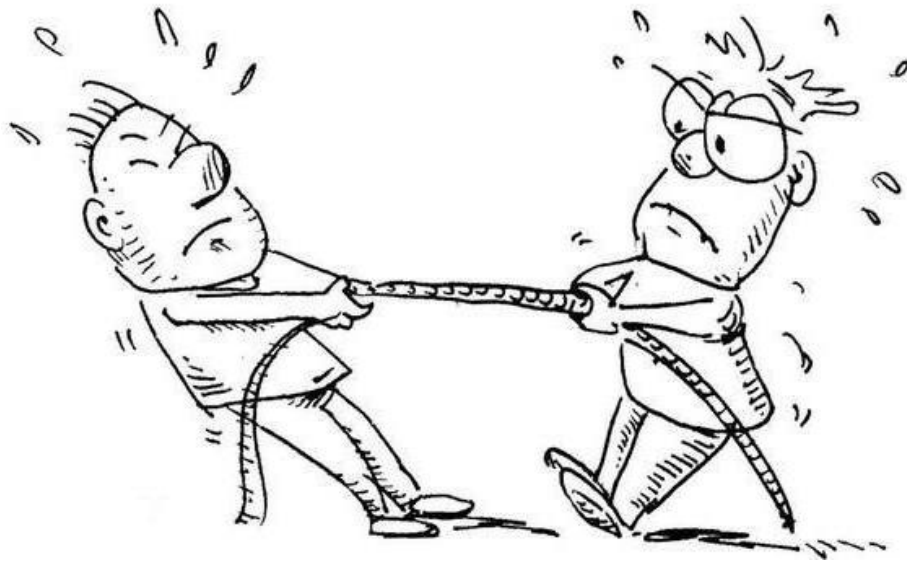

Išlieka ne stipriausios ir net ne protingiausios rūšys, o tos, kurios geriausiai prisitaiko prie pokyčių.

(Čarlsas Darvinas)



# Startuoliams efektyvių sprendimų beieškant

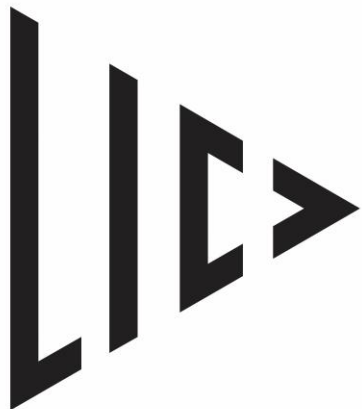

LIETUVOS  
INOVACIJŲ  
CENTRAS



Fotolia nuotr. / Gydytojas ir pacientė

## Išlikti negalima išnykti !

Kur padėsime kablelį?



LIETUVOS  
INOVACIJŲ  
CENTRAS



**Gytis Junevičius**  
+370 699 96660  
g.junevicius@lic.lt



LIETUVOS  
INOVACIJŲ  
CENTRAS

**VšĮ Lietuvos inovacijų centras**

Mokslininkų g. 6A, LT-08412 Vilnius  
Tel.: +370 5 235 61 16 Faks.: +370 5 213 27 81  
lic@lic.lt

